

COLETÂNEA DE IMAGENS

HISTÓRIA DA ARTE I

Juliana de S. Silva Almonfrey

Universidade Federal do Espírito Santo
Secretaria de Ensino a Distância

Artes Visuais
Licenciatura

Presidente da República

Jair Messias Bolsonaro

Ministro da Educação

Abraham Weintraub

Diretoria de Educação a Distância**DED/CAPE/MEC**

Carlos Cezar Modernel Lenuzza

**UNIVERSIDADE FEDERAL
DO ESPÍRITO SANTO****Reitor**

Reinaldo Centoducatte

Secretária de Ensino a Distância – SEAD

Maria José Campos Rodrigues

Diretor Acadêmico – SEAD

Júlio Francelino Ferreira Filho

Coordenadora UAB da UFES

Maria José Campos Rodrigues

Coordenador Adjunto UAB da UFES

Júlio Francelino Ferreira Filho

Diretor do Centro de Artes (CAR)

Paulo Sérgio de Paula Vargas

Coordenador do Curso de Graduação**Licenciatura em Artes Visuais – EAD/UFES**

Erick Orloski

Revisor de Conteúdo

Larissa Fabricio Zanin

Revisor de Linguagem

Déborah Provetti Scardini Nacari

Designer Educacional

Juliana de Souza Silva Almonfrey

Design Gráfico

Laboratório de Design Instrucional – SEAD

SEAD

Av. Fernando Ferrari, nº 514

CEP 29075-910, Goiabeiras

Vitória – ES

(27) 4009-2208

Laboratório de Design Instrucional (LDI)**Gerência**

Coordenação:

Letícia Pedruzzi Fonseca

Equipe:

Giulliano Kenzo Costa Pereira

Patrícia Campos Lima

Fabiana Firme

Luiza Avelar

Diagramação

Coordenação:

Thaís André Imbroisi

Geyza Dalmásio Muniz

Equipe:

Matheus Rocha

Kathellen Matos

Ilustração

Coordenação:

Priscilla Garone

Equipe:

Hugo Bernardino

Dados Internacionais de Catalogação-na-publicação (CIP)
(Biblioteca Central da Universidade Federal do Espírito Santo, ES, Brasil)

A452h Almonfrey, Juliana de Souza Silva, 1981-
História da arte I [recurso eletrônico] / Juliana de S. Silva Almonfrey. -
Dados eletrônicos. - Vitória : Universidade Federal do Espírito Santo, Secre-
taria de Ensino a Distância, 2018.
65 p. : il.

Inclui bibliografia.
ISBN: 978-85-7772-411-6

Modo de acesso: <Disponível no ambiente virtual de aprendizagem –
Plataforma Moodle>

1. Arte - História. 2. Arte sacra. 3. Arte antiga. I. Título.

CDU: 7(091)

Elaborado por Perla Rodrigues Lôbo – CRB-6 ES-000527/O



Esta licença permite que outros remixem, adaptem e criem a partir deste trabalho para fins não comerciais, desde que atribuam ao autor o devido crédito e que licenciem as novas criações sob termos idênticos.

A reprodução de imagens nesta obra tem caráter pedagógico e científico, amparada pelos limites do direito de autor, de acordo com a lei nº 9.610/1998, art. 46, III (citação em livros, jornais, revistas ou qualquer outro meio de comunicação, de passagens de qualquer obra, para fins de estudo, crítica ou polêmica, na medida justificada para o fim a atingir, indicando-se o nome do autor e a origem da obra). Toda reprodução foi realizada com amparo legal do regime geral de direito de autor no Brasil.

Clique nas marcas abaixo para acessar os sites das instituições:

UNIVERSIDADE FEDERAL DO ESPÍRITO SANTO
Secretaria de Ensino a Distância

HISTÓRIA DA ARTE I

Juliana de S. Silva Almonfrey

UFES – Vitória
2018



CARO LEITOR,

Aqui estão reunidas as imagens presentes no livro da disciplina História da Arte I. Essa coletânea de imagens digitais foi realizada para que vocês possam aproveitar esse acervo como parte do material didático para as aulas de Arte, nos espaços formais e não formais de ensino.

Um bom proveito!

Figura

1

**Página 8
Discóbolo**

Cópia romana em mármore da
original em bronze de Myron.

Altura 155 cm. C. 540 a.C.

Museo Nazionale Romano, Roma.

Fonte: GOMBRICH, 2009, p. 91.



Figura

Página 9

2

Jovem de Anticitera

Bronze, altura 194 cm. Cerca 340 a.C.
Museu Arqueológico Nacional, Atenas.
Fonte: FULLERTON, 2002, p. 147.



Figura

3

Página 9
Cópia de Pompéia do
tipo Doríforo

Marmore. Supostamente representa o “Cânone”,
um bronze original perdido, feito por Policleto.

Altura 2,12 m. Cerca 440 a.C.

Museu Arqueológico Nacional, Nápoles.

Fonte: FULLERTON, 2002, p. 24.



Figura **Página 10**
4 **O Partenon**
447-432 a.C.
Acrópole, Atenas.
Fonte: GOMBRICH, 2009, p. 83.



Figura

Página 12

5

Três divindades femininas

Mármore, altura 123 x 233 cm.

Procedência do frontão oriental do Partenon, Atenas.

Coleção Lorde Elgin, adquirido em 1816.

Fonte: Coleção Folha Grandes Museus do Mundo:
British Museum, p. 55.

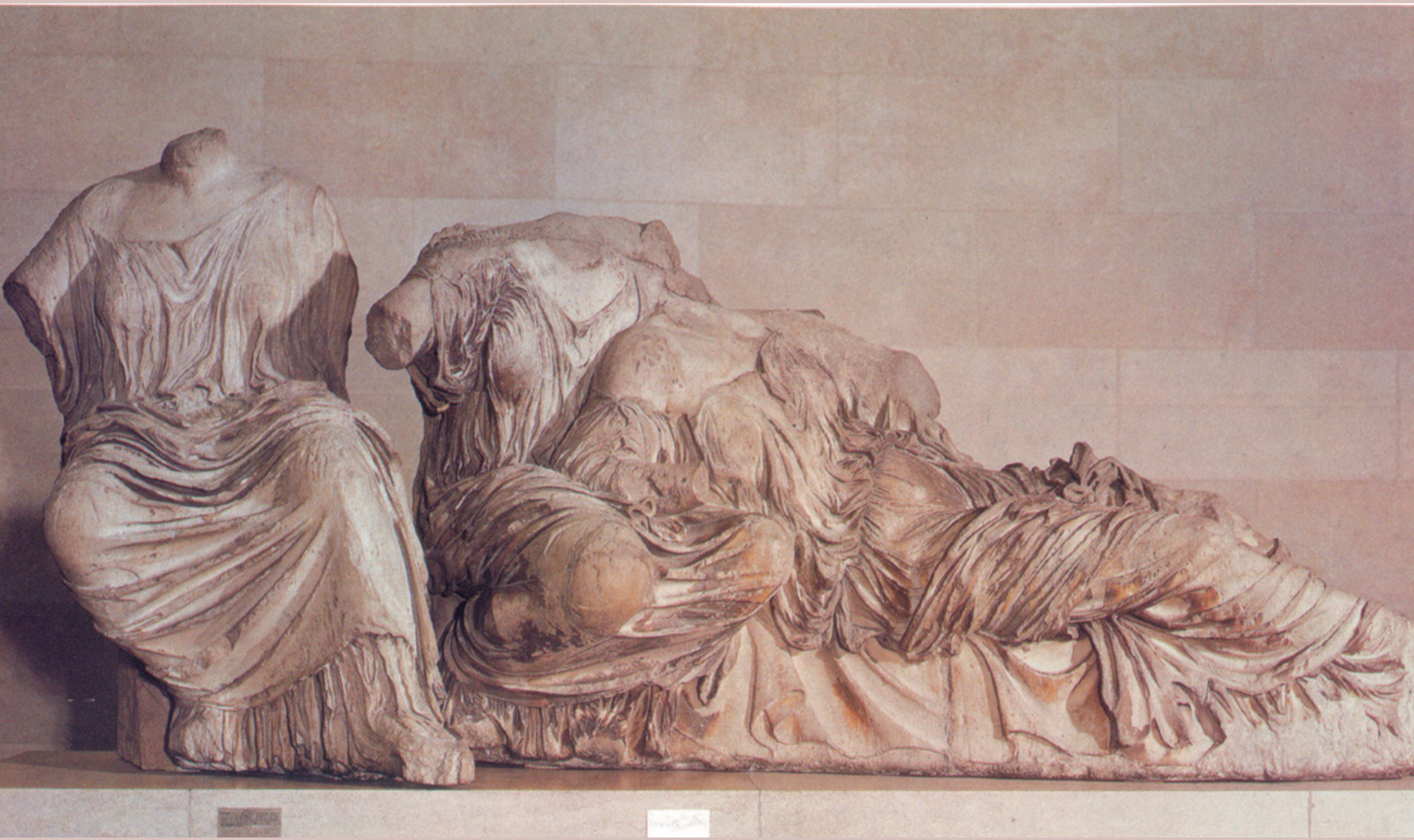

Figura

6

Página 13

Laocoonte e seus filhos

Provavelmente do início da era imperial romana
(de Augusto a Júlio Cláudio), do século I a.C. ao
século I d.C.

Museu Vaticano, Roma.

Fonte: FULLERTON, 2002, P. 27.



Figura

7

Página 14

Boxeador

Bronze, altura 120 cm. Século I a.C.
Museu Arqueológico Nacional, Roma.
Fonte: FULLERTON, 2002, p. 159.



Figura

8

Página 15

Kouros de Anavissos

Mármore, altura 194 cm. Cerca 530 a.C.

Museu Arqueológico Nacional, Atenas.

Fonte: FULLERTON, 2002, p. 54.

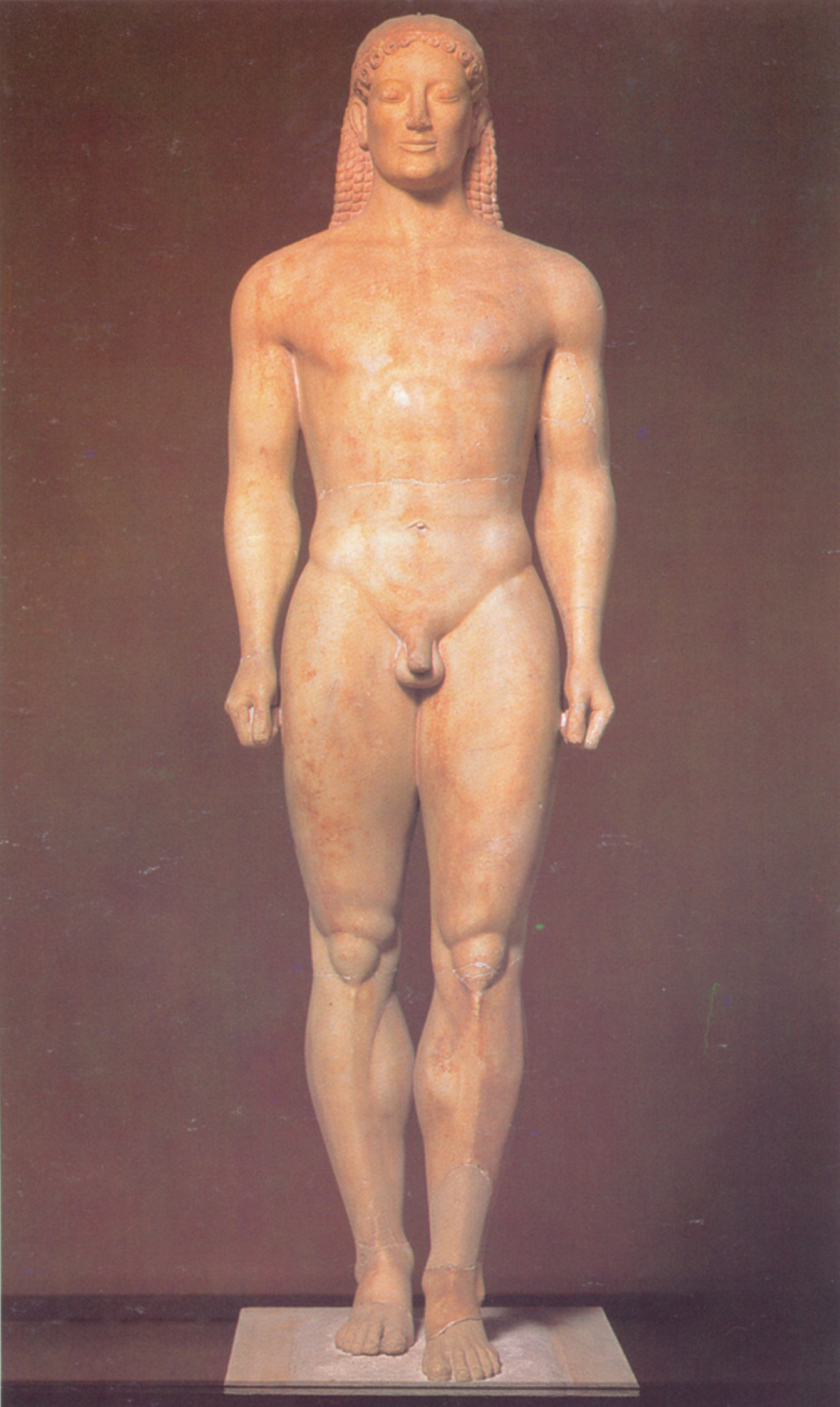

Figura

9

Página 16

Tríade de Miquerinos

Xisto cinza-verde, altura 92,5 cm, largura 46,5 cm.
Procedência Gizé, templo no vale de Miquerinos
(2490 – 2472 a.c.).

Fonte: Coleção Folha Grandes Museus do Mundo:
Museu do Cairo. p. 41.

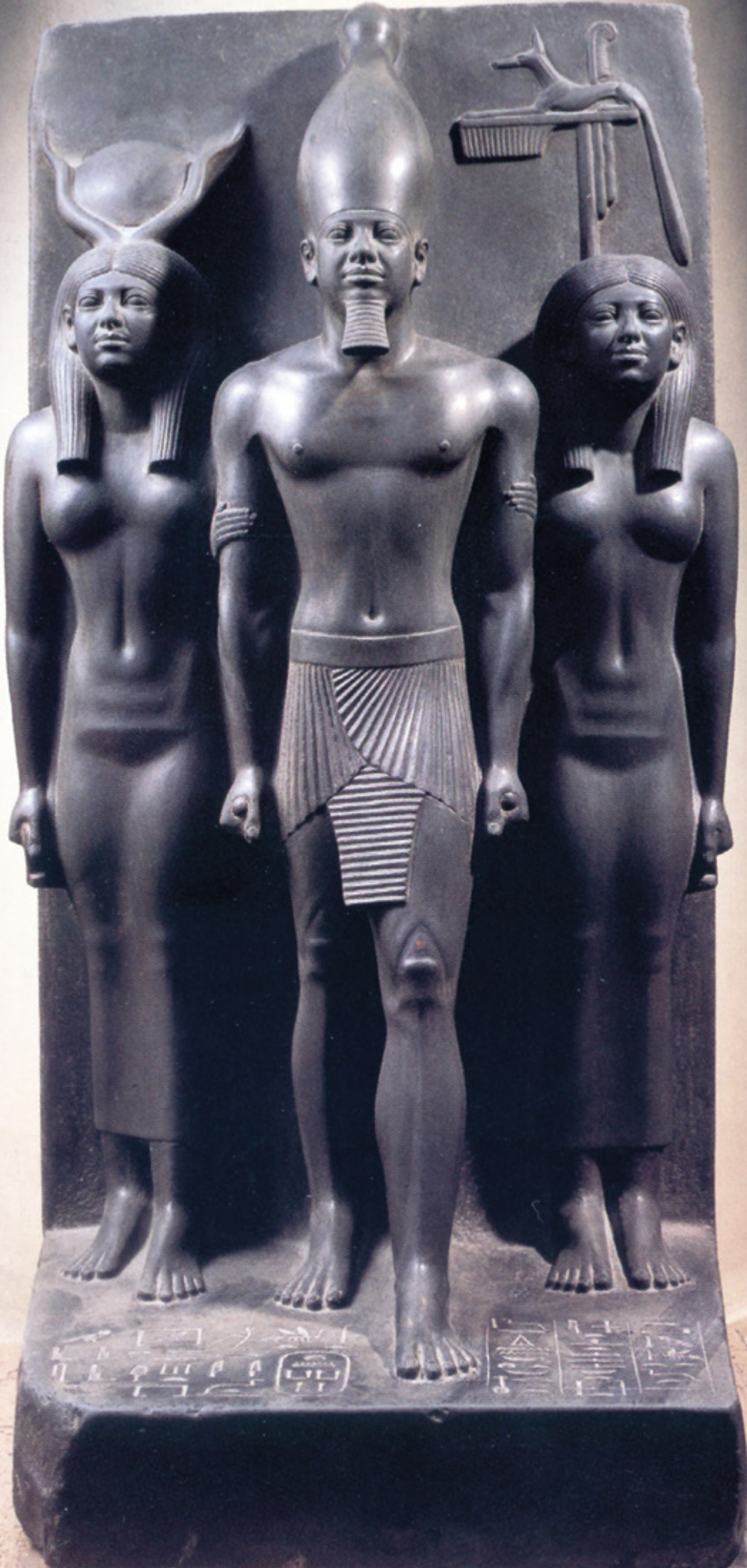

10

Figura

Página 17

Exéquias. Kýlix com figuras-negras

Altura 13,6 cm, diâmetro 30,5 cm, cerca 540-530 a.C.

Coleção Estatal de Antiguidades e Gliptoteca, Munique.

Fonte: FULLERTON, 2002, p. 117.



Figura **Página 18**
11 **Pintor de Aquiles**
Ânfora com Aquiles,
Altura 62 cm. Cerca 440 a.C.
Museu Vaticano, Roma.
Fonte: FULLERTON, 2002, p. 142.



12

Figura

Página 18

Fragmento de uma pintura mural tumular com Nebamum caçando no pântano

Pintura mural, altura 83 cm, largura 98 cm

Fonte: Coleção Folha Grandes Museus do Mundo:
British Museum, p. 28.



Figura **Página 19**
13 **Estela dedicada por Ptolomeu V**
ao touro Buchis
Calcário pintado e dourado, altura 72 cm, largura 50 cm.
Procedência Armant, Bucheum.
Fonte: Coleção Folha Grandes Museus do Mundo:
Museu do Cairo. p. 108.



14

Figura

Página 20

Pirâmides de Miquerinos (c.2470 a.C.),
Quefren (c. 2500 a.C.) e Quéops (c. 2530 a.C.)
Gizé

Disponível em: < pt.wikipedia.org/wiki/Necr%C3%B3pole_de_Giz%C3%A9 > Acesso em 11 mar. de 2015.



Figura **Página 21**
15 **Zigurate do rei Urnammu, Ur**
C. 2500 a.C.
Disponível em: <en.wikipedia.org/wiki/Ziggurat_of_Ur> Acesso em 11 mar. de 2015.



Figura
16

Página 21

Retrato de um homem para múmia

Encaústica sobre madeira de cedro; altura 40,1 cm,
largura 21,5 cm. Procedência Hawara, Faiyum (Egito).

Fonte: Coleção Folha Grandes Museus do Mundo:
British Museum. p. 36.



Figura
17

Página 22

Estátua de Augusto Prima Porta

Mármore com restos de policromia, altura 2,04 m. C de 20 d. C. Museu do Vaticano. Procedência: Vila Livia, também chamada de “Prima Porta”.

Disponível em: <http://en.wikipedia.org/wiki/Augustus_of_Prima_Porta> Acesso em 11 mar. de 2015.



MVNER. PI. IX. P. M.
AN. XVIII

Figura **Página 23**
18 **O Coliseu**
C. 80 d.C. Roma.
Fonte: GOMBRICH, 2009, p. 118.



Figura **Página 24**
19 **Panteão**
C. 118-125 d.C. Roma.
Disponível em: < [it.wikipedia.org/
wiki/Pantheon_%28Roma%29](http://it.wikipedia.org/wiki/Pantheon_%28Roma%29) >
Acesso em 11 mar. de 2015.



20

Figura

Página 25

Cena de um culto dionisíaco de Mistério

Pintura Mural. Vila dos Mistérios, Pompéia, c. 50 a.C.

Fonte: JANSON, 2001, fig. 24.



Figura **Página 26**
21 **Os Lestrigões apedrejando os navios de Ulisses**
Pintura mural de uma casa do Monte Esquilino. Final do séc. I a.C.
Museu Profano, Vaticano, Roma.
Fonte: JANSON, 2001, fig. 22.



22 **Figura** **Página 27**
Pêssego e jarro de vidro
Pintura mural, Herculano. C. 50 d.C.
Museu Nacional, Nápoles.
Fonte: JANSON, 2001, fig. 23.



Figura **Página 29**
23 **Medalhões (117-138 d.C.) e**
friso (início do séc. IV d.C.)
Arco de Constantino, Roma.
Fonte: JANSON, 2001, p. 272.



Figura
24

Página 32

**Detalhe do mosaico: O Cristo como
Apolo ou Hélios, em meio à vinha mística**

Artista: Anônimo. 103,5 x 142,5 cm, c. 250 d.C.

In: MARE, Museu de Arte para Pesquisa e Educação.

Disponível em: <<http://www.mare.art.br/detalhe>.

asp?idobra=3437> Acesso em: 06 mar. 2015.



Figura **Página 33**
25 **O Bom pastor**
Catacumba de São Calixto.
Disponível em: < employees.oneonta.edu/farberas/arth/arth212/early_christian_art.html > Acesso em 11 mar. de 2015.



Figura
26

Página 33

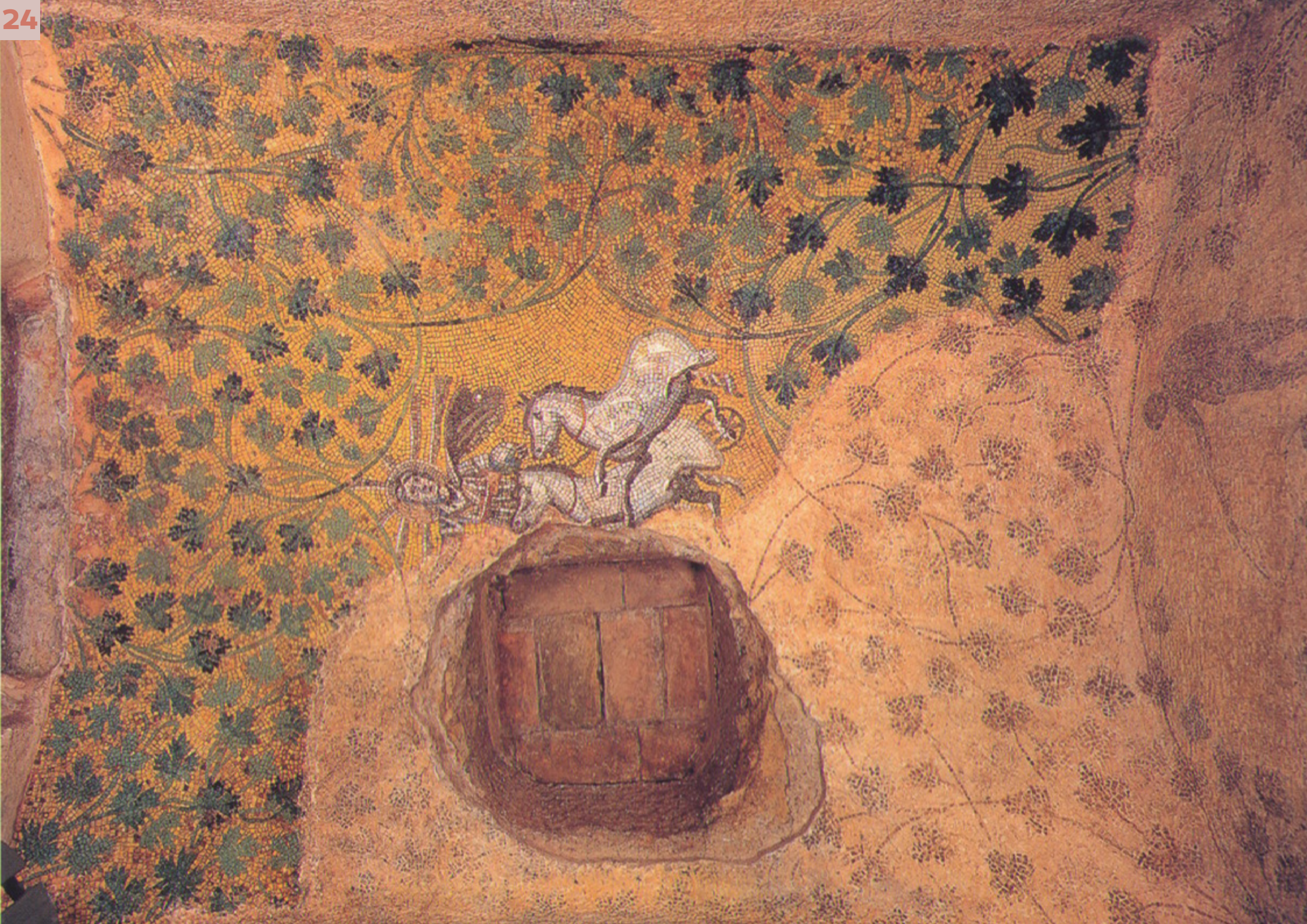
Cristo com São Pedro e São Paulo

Detalhe do relevo em mármore do sarcófago de
Junius Bassus, cripta de São Pedro, Roma, c. 389 d.C.
Fonte: GOMBRICH, 2009, p. 128.



Figura **Página 34**
27 **A cura da hemorrágica**
Catacumba romana.
Disponível em: <en.wikipedia.org/wiki/Catacombs_of_Marcellinus_and_Peter> Acesso em 11 mar. de 2015.



Figura **Página 36**
28 **Santa Maria dell'Ammiraglio**
Vista da cúpula. 1143-51.
Fonte: MATHEWS, 1998. p. 106.

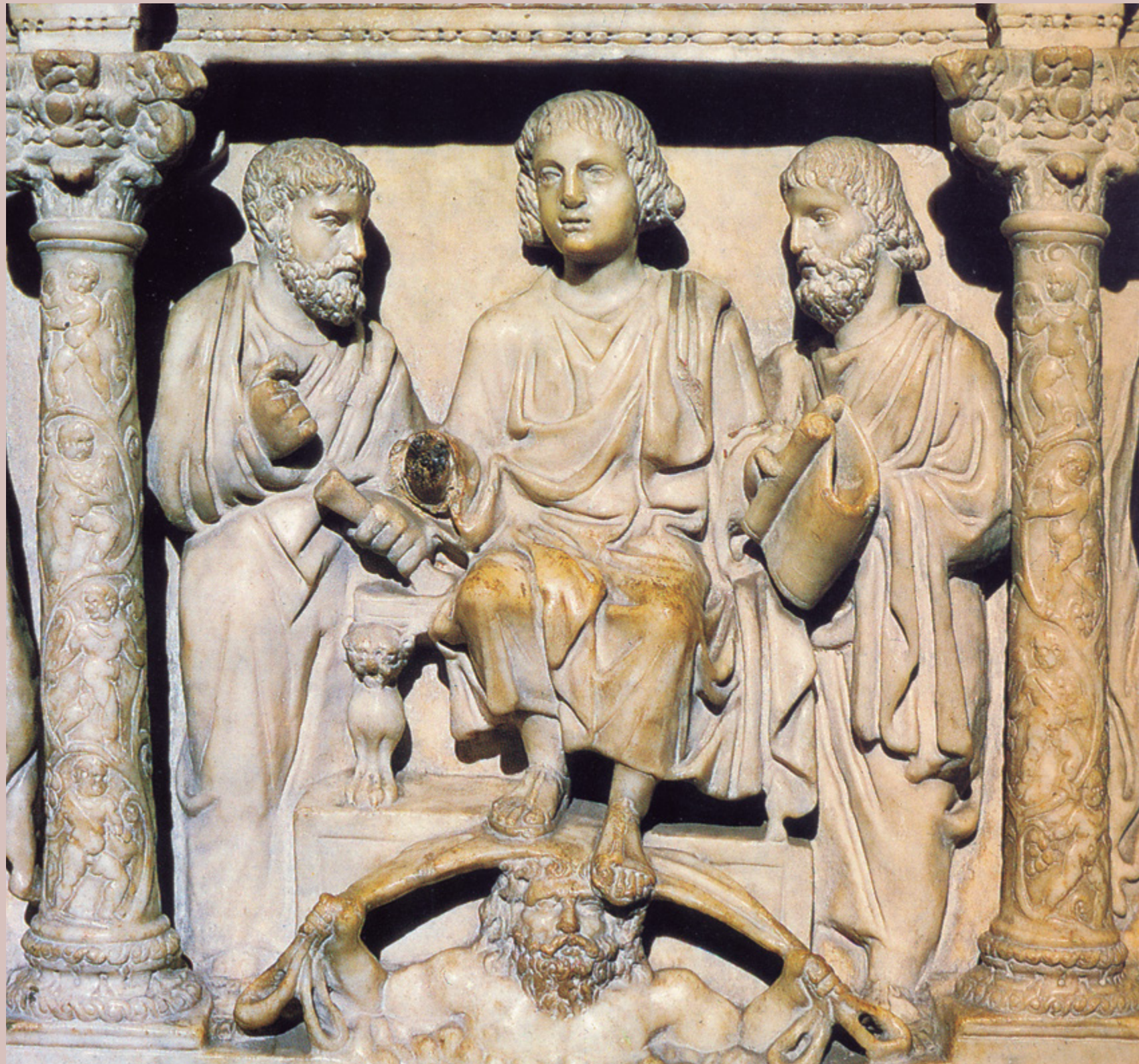

Figura **Página 37**
29 **Santa Sofia. Vista interior**
Vista interior, 532-537 d.c. Istanbul.
Fonte: MATHEWS, 1998. p.30.



Figura
30

Página 39
A Virgem e o Menino entre o Imperador João II Komnenos e a Imperatriz Irene
Mosaico, 1118. Galeria Sul, Museu de Santa Sofia, Istambul.
Fonte: MATHEWS, 1998. p. 39.



Figura **Página 40**
31 **Mãe de Deus “Nikopoios”**
Têmpera s/ madeira, 45 x 36 cm, século XII. São
Marcos, Veneza.
Fonte: MATHEWS, 1998. p. 69.



Figura **Página 40**
32 *Mãe de Deus entronizada
com profetas e santos.*
C. 1100. Têmpera sobre madeira
(48,5 x 41,2 cm). Mosteiro de Santa
Catarina. Monte Sinai.



Figura **Página 40**
33 **Cristo abençoando ou Cristo Pantocrator**
Encáustica s/ madeira (84 x 45,5 cm), século VI.
Mosteiro de Santa Catarina. Monte Sinai.
Fonte: MATHEWS, 1998. p. 51.



Figura **Página 42**
34 **Página dos Evangelhos de Lindisfarne**
C. 698 d.C. (British Library, Londres).
Fonte: GOMBRICH, 2009, p. 161.



Figura
35

Página 42
Bíblia de Carlos, o Calvo, cenas da
vida de São Jerônimo

Tours, 845-846. Paris, Biblioteca Nacional
Fonte: DURAND, [19--] p.26.

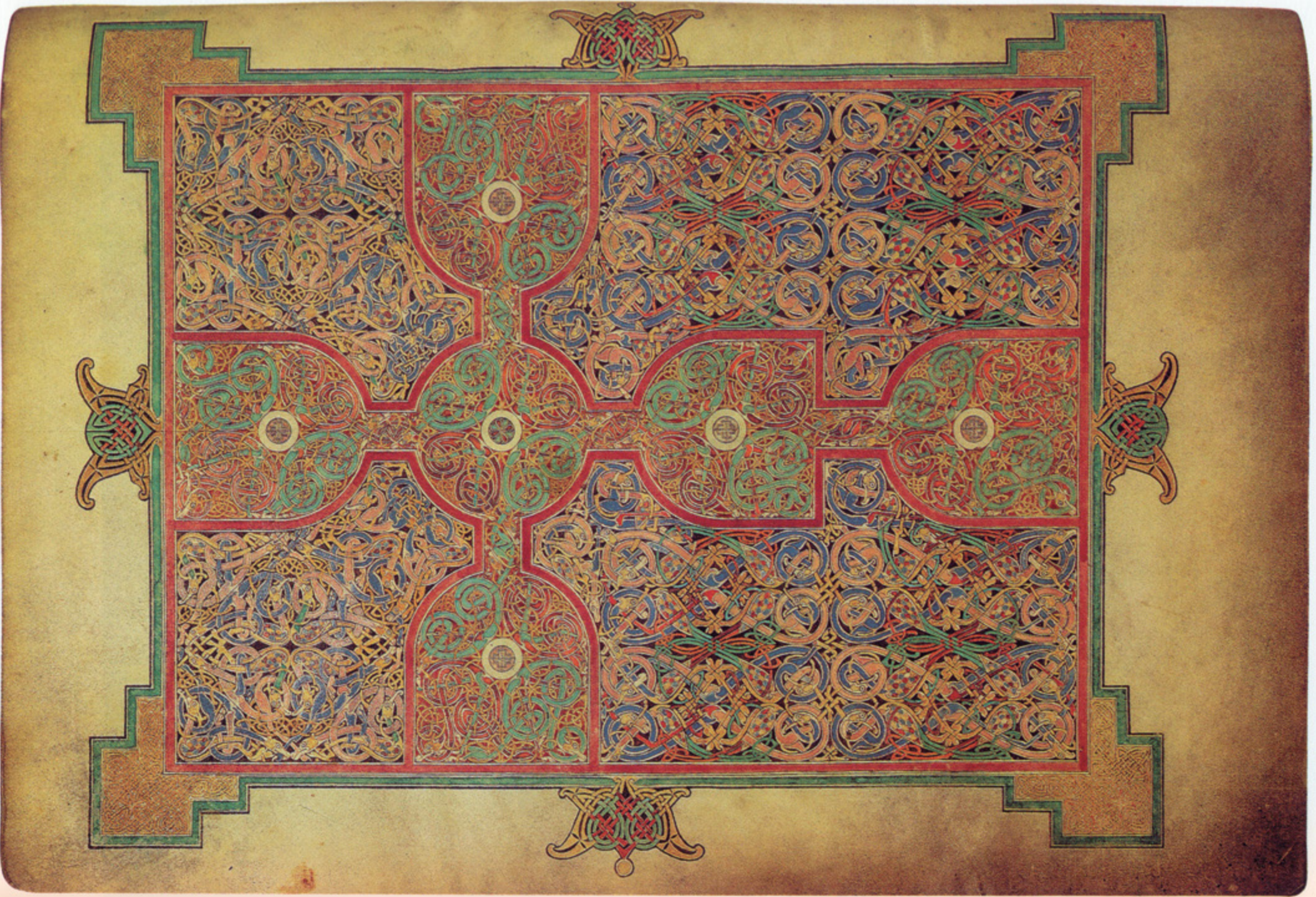

... HONORABILIS ... LEGI HONORIFICA



... DIVINA ... HONORIS EVLTVS VBIQVE DO



... TRANS ... OLLIS HIC TRIBVIT QVIS EA CON POSVIT

Figura
36

Página 43
São João Evangelista, Evangelhos
de Ebbon

Reims, entre 816 e 835.
Épernay, Biblioteca Municipal.
Fonte: DURAND, [19--], p. 25.



Figura **Página 45**
37 **Nave da igreja da Madeleine**
Vézelay, por volta de 1120-1140.
Fonte: DURAND, [19--], p. 42.

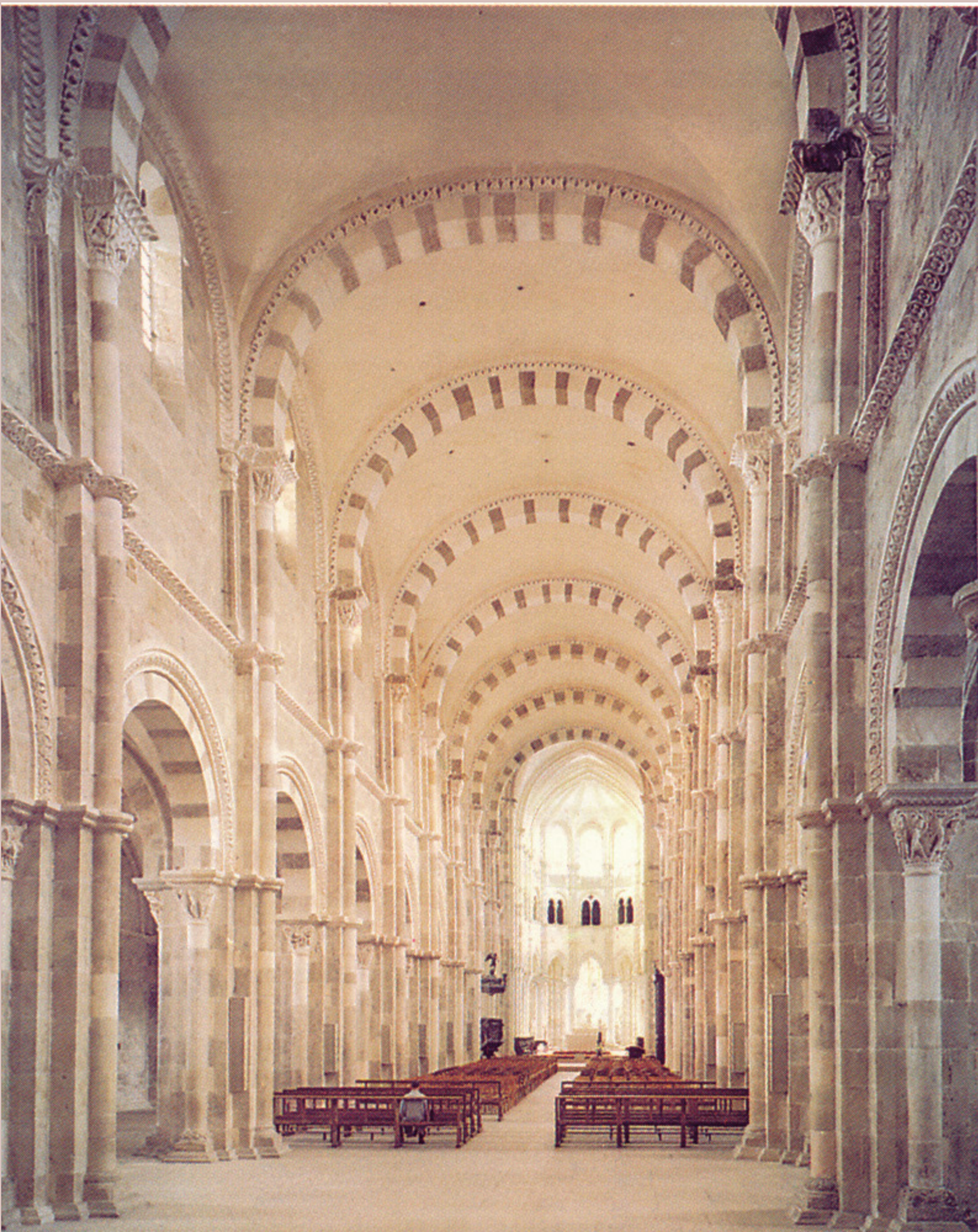

38 **Figura** **Página 47**
Fachada da igreja de St-Trophine, Arles
C. 1180.
Fonte: GOMBRICH, 2009, p. 176.



Figura **Página 47**
39 **Cristo em glória. Detalhe da fachada**
da igreja de St-Trophine, Arles,
c. 1180.
Fonte: GOMBRICH, 2009, p. 177.



40

Figura

Página 48

O júízo final

Pormenor do tímpano do portal da fachada principal da catedral de ocidental, Catedral de Saint-Lazare, Autun, c. 1130-40.

Fonte: DURAND, [19--], p. 55.



Figura **Página 49**
41 **Cabeceira e altar da Igreja da Abadia**
Saint Denis.
Disponível em: <http://en.wikipedia.org/wiki/Basilica_of_St_Denis> Acesso em 11 mar. de 2015.



Figura
42

Página 52
Saint-Chapelle, Paris
1248. París.
Fonte: GOMBRICH, 2009, p. 188.



43 **Figura** **Página 54**
Catedral de Bamberg
Tímpano do lado norte da nave,
c. 1233-1235.
Fonte: WILLIAMSON, 1998, p. 94.



44

Figura

Página 55

A lamentação.

Giotto. Afresco. Capela de Arena (Scrovegni),
Pádua. c. 1304-06.

Fonte: VASARI, 1988, p. 42.



Figura
45

Página 57

Les Très Riches Heures du duc de Berry

Calendário dos meses; Agosto. Manuscrito Iluminado.
Paul, Jean e Herman Limbourg.

29 x 21 cm, 1414-1416.

Chantilly Musée Condée.

Fonte: Revista Art de l'enluminure, nº p. 69.

